



beauty  
creators  
LABORATORIES



**SKINPHILOSOPHY**

---



beauty  
creators  
LABORATORIES

---

SKINPHILOSOPHY

**SkinPhilosophy** – profesjonalna linia kosmetyczna produkowana w Holandii odpowiednio do norm GMP dla najbardziej wymagających dermatologów i kosmetologów.

## Nasza filozofia – piękna i wytrzymała skóra.

Każdy człowiek jest wyjątkowy. Jakości skóry zależą jak od czynników wewnętrznych, tak i zewnętrznych. Tylko głębokie zrozumienie przyczyn pojawienia tych czy innych zmian na skórze pozwala wybrać odpowiedni indywidualny program beauty-terapii.

Oferujemy algorytm doboru pielęgnacji, jak w domu, tak i profesjonalnej, na podstawie 3D analizy skóry od SkinPhylosophy. Nie wierzymy w popularne i «modne» składniki, używamy tylko naukowo uzasadnionych i sprawdzonych formuł.

## Dlaczego SkinPhylosophy jest najlepszym wyborem?

Unikalne kompozycje z optymalnymi właściwościami, koncentracją, teksturą i pH dla cery:

- problemowej;
- nierównej;
- porowatej;
- wrażliwej;
- odwodnionej;
- pigmentowanej.
- mdtej;



# Total Balance Cleanser

Środki oczyszczające 2 w 1



Podstawowy kosmetyk od SkinPhylosophy dla pielęgnacji kosmetycznej. Mycie jest podstawą właściwej pielęgnacji skóry, przeznaczonej dla oczyszczenia skóry i przygotowania jej do maksymalnej akceptacji kolejnych środków pielęgnacyjnych. Mycie się z Total Balance Cleanser jest nie tylko oczyszczaniem cery, jest to procedura terapeutyczna. Łagodna emulsja nie tylko delikatnie usuwa makijaż i zanieczyszczenia, ale robi skórę łagodną i nawilżoną. Głęboko i delikatnie oczyszcza skórę dzięki zawartości fazy olejowej, która usuwa wszelkie zanieczyszczenia na zasadzie «podobne rozpuszcza się w podobnym». Ze względu na nieobecność mydlanych i alkalicznych składników nie zmienia się pH skóry, w związku z czym ona nie wymaga żadnej dodatkowej tonizacji. Po zastosowaniu powierzchnia skóry staje się gładką i delikatną. Mycie pozostawia uczucia komfortowe. Nasz kosmetyk jest polecany dla wszystkich typów skóry, oraz dla demakijażu (w tym demakijażu oczy).

GLÓWNE SKŁADNIKI: MLEKO MIGDAŁOWE, MASŁO SHEA,  
WYCIĄG Z OCZARU WIRGINIJSKIEGO,  
WYCIĄGI Z NAGIETKA I ALOE VERA, WITAMINA E.

# Cleansing

# Ageless Sun Prevention

Środek przeciwstłoneczny  
o współczynniku ochrony  
SPF 30



Oprócz efektu ochrony przeciwstłonecznej czyni antywiekowe działanie, dobrze zmiększa i łagodzi skórę. Krem jest zalecany na dzień, lub jako obowiązkowy środek po obszernych zabiegach kosmetycznych. Nie zawiera w swojej kompozycji substancji zapachowych i parabenów. Po naniesieniu nie pozostawia białych śladów.

GLÓWNE SKŁADNIKI: CHEMICZNE FILTRY UV  
(METOKSYCYNAMONIAN ETYLOHEKSYLU,  
DIETYLOAMINY HYDROKSYBENZOILO HEKSYL  
BENZOESAN), OLEJ JOJOBA, BETAINA,  
WYCIĄG ZRUMIANKU.

# Sun



## Facelift Cream

Krem liftingujący



Ma widoczny efekt liftingu kosztem wprowadzenia najnowszych osiągnięć w świecie kosmologii – molekuł peptydów. Krem jest skuteczny dzięki wprowadzeniu do jego składu zarazem kilka peptydów. Zapewnia efekt liftingujący, nawilżający i przeciwzapalny. Wspomaga modelowaniu owatu twarzy i opóźnia procesy starzenia. Fosfatydylocholina ponawia strukturę błon komórkowych.

Krem może być stosowany jak na dzień, tak i na noc.

GŁÓWNE SKŁADNIKI: ARGIRELINE, REGISTRIL, MATRIXYL 3000, GATULINE EXPRESSION, WYCIĄG Z LISTOWNICY [LAMINARIA] I Z NAGIETKA, WYCIĄG Z LIŚCIOKWIATU (PHYLLANTHUS), ZE ŚWIETLIKA, FOSFATYDYLOCHOLINA.

## Caviar Dna Cream

Antywiekowy krem odżywczy z DNA kawioru



Wyspecjalizowany krem antywiekowy o bogatej teksturze. Dzięki zawartości DNA kawioru a biopeptydów, stymuluje regenerację komórek i zwiększa elastyczność skóry. Posiada wysokie właściwości regeneracyjne, uzupełnia deficyt wilgoci i nienasyconych kwasów tłuszczowych. Szczególnie odpowiada skórze suchej. Przy niewyraźnej suchości możliwa alternacja z kremem 24H MPP lub OYSTER CREAM

GŁÓWNE SKŁADNIKI: DNA KAWIORU, TREHALOZA, MASŁO SHEA, OLEJ Z PESTEK WINOGRON, OLEJ Z ZARODKÓW PSZENICY, OLEJ JOJOBA, EKSTRAKT Z NIEPOKALANKA POSPOLITEGO (VITEX SACRUM), WYCIĄG Z WĄKROTY AZJATYCKIEJ [CENTELLA ASIATICA], ORZECHA WŁOSKIEGO, DNA, RETINOL, STABILIZOWANA WITAMINA E, WITAMINA C.

## Oyster Cream

Krem z DNA ostryg morskich



Wysocze skoncentrowany antywiekowy środek odżywczy na podstawie DNA ostrygi i morskiego fitokompleksu. Jest łatwo wchłaniany przez skórę. Wyraźne właściwości regeneracyjne przyczyniają się do wznowienia skóry. Krem zawiera wysokie stężenia składników nawilżających, odżywczych i mineralnych. Przy regularnym stosowaniu, normalizują się procesy metaboliczne, wygładza się powierzchnia skóry.

Krem ma lekką teksturę. Po nanieśieniu pozostawia szlachetny perłowy połysk. Skóra wygląda zadbaną a rozpromienioną. Krem polecany jest do wszystkich typów skóry i różnych kategorii wiekowych. Nakładać bezpośrednio po umyciu lub po stosowaniu serum.

GŁÓWNE SKŁADNIKI: DNA OSTRYGI, WITAMINA E, OLEJ JOJOBA, WYCIĄGI Z WODOROSTÓW, ALOESU, ZATRZWIANU ZWYCZAJNEGO, WYCIĄGI Z SOLIRODU [SALICORNIA L.], TAZSNIKA POSPOLITEGO, SKRZYPY POLNEGO, WYCIĄG Z MUSZLI OSTRYGI, LECZNICZE BŁOTO Z MORZA MARTWEGO, SOLI MIEDZI, MAGNEZU, WAPNIA, ŻELAZA, CYNKU.

# Daily care

## 24h Mpp Cream

Nawilżający  
krem ochronny



**Nawilżający krem ochronny, opracowany do intensywnego nawilżania skóry i dla zapobiegania starzeniu.**

Dzięki lekkiej teksturze szybko się wchłania i nie pozostawia tłustej powłoczki. Ma efekt regulujący wilgoć, odżywczy, oraz antyoksydacyjny.

Kompleks olejów roślinnych łagodzi skórę i chroni przed agresywnymi warunkami środowiskowymi. 24 MPP CREAM może być stosowany na dzień i na noc. Nadaje się do różnych grup wiekowych. Wysoce zalecany jest jako środek pielęgnacyjny w okresie zimowym.

GŁÓWNE SKŁADNIKI: TREHALOZA, PHYTOTAL, HAPPYBELLE, OLEJ Z PESTEK MORELI, RETINOL, MASŁO SHEA, OLEJ Z ZARODKÓW PSZENICY, WITAMINA E, WITAMINA A (RETINYL PALMITE), STERYLIZOWANA WITAMINA C.

## Pore Perfection Mask

Środek oczyszczający 2 w 1  
(maseczka, peeling)

**Nie granulowany środek dla głębokiego oczyszczenia.**

Łagodzi skórę i zapobiega jej odwodnieniu. Reguluje wydzielanie sebumu, sprzyja samoodnowieniu skóry, podtrzymuje naturalny

czynnik nawilżający, znacznie ściąga pory. **Trzeby nakładać ruchami masującymi. Mineraty naturalne delikatnie złuszczać powierzchnie martwe komórki skóry, usuwają zanieczyszczenia i nadmiar sebumu.**



GŁÓWNE SKŁADNIKI: MASŁO SHEA, KAOLIN, HEKTORYT, ALANTOINA I ALUN GLINOWOPOTASOWE.

# Daily care Mask

# Eye Sensation

Środek dla pielęgnacji skóry wokół oczu

## Wysoce aktywny środek do pielęgnacji skóry wokół oczu.

Zmniejsza ilość i głębokość zmarszczek. Poprawia elastyczność skóry, nawilża ją. Przejawia wyraźny efekt liftingu. Efekt ten jest widoczny już po pierwszym zastosowaniu. Zastosowanie produktów kosmetycznych na bazie peptydów, w szczególności Matrixylu, prowadzi do znacznej poprawy wyglądu skóry.

Aby uzyskać trwały efekt i zapobiec wiekowym przemianom skóry, należy regularnie stosować produkt w okresie co najmniej miesiącu.

Zaleca się jako środek na dzień i na noc.

Ma lekką żelepodobną teksturę.

**W celu uzyskania maksymalnego efektu, należy również nakładać na Eye Sensation krem Perfection Eye Cream.**



### GŁÓWNE SKŁADNIKI:

KOMPLEKSY PEPTYDÓW, ARGIRELINE, MATRIXYL, EJLIS, HIALURONIAN SODU (HYALURONAT SODIUM), OLEJ JOJOBA, KASZTAN, STABILIZOWANA WITAMINA C.

# Eye Perfection

Nawilżający krem do skóry wokół oczu

Krem posiada lekką teksturę, łatwo się wchłania i przyswaja się przez skórę.

Ma wyraźne działanie nawilżające, likwiduje stan zapalny. Pomaga przy obrzękach i cieniach pod oczami.

**Zaleca się nakładać po stosowaniu kremu EYE SENSATION.**

Może być również stosowany wokół warg.



### GŁÓWNE SKŁADNIKI:

FOSFATYDYLOCHOLINA, WYCIĄG ZE ŚWIETLIKA, LIŚCIOKWIATU (PHYLLANTHUS), WITAMINA E, OLEJ SOJOWY, WYCIĄG Z LISTOWNICY (LAMINARIA), EKSTRAKT NAGIETKA, KWAS HIALURONOWY.



# Eye



# Serwatki SkinPhilosophy

Zostały one utworzone dla usunięcia przyczyn różnych problemów skóry.

Przenikając w skórę, one uruchamiają mechanizm komunikacji komórkowych, aktywizując cały łańcuch mechanizmów biochemicznych w odpowiedź na działanie aktywnych cząsteczek. Przy nakładaniu preparaty są dobrze przyjmowane przez skórę, wywierają szybki i wyraźny wpływ.

Serwatki nie zawierają konserwantów i substancji zapachowych. Nie są one konieczne dzięki wytwarzaniu w warunkach sterylnych według standardów dobrej praktyki wytwarzania (GMP).

Umożliwia to wykorzystanie serwatek podczas procedur aparatnych, w szczególności w przypadku wprowadzenia za pomocą elektroporacji, ultradźwięku, oraz technik manualnych i pielęgnacji w domu.

---

NIE REKOMENDUJE SIĘ MIESZAĆ SERWATKI, PONIEWAŻ KAŻDA Z NICH MA UNIKALNĄ KOMPOZYCJĘ SYNERGISTYCZNYCH SKŁADNIKÓW A SWÓJ pH. SERWATKI MOŻNA NAKŁADAĆ WARSTWAMI – NIE WIĘCEJ NIŻ TRZY W TRAKCIE JEDNEJ PROCEDURY. NA POCZĄTKU NAKŁADA SIĘ SERWATKA O LŹEJSZEJ TEKSTURZE. WYJĄTEK – SERWATKA №4, KTÓRA ZAWSZE NANOSI SIĘ JAKO PIERWSZA!



## Serum 01 Ageless Prevention

Nawilżająca serwatka dla zapobiegania starzeniu



Działanie antyoksydacyjne witaminy E i efekt stymulacji fibroblastów kosztem działania heksapeptyda (Argireline) zapobiegają procesowi starzenia, pobudzają wytwarzanie kolagenu. Serwatkę zaleca się w młodym wieku, w celu zapobiegania procesowi starzenia, oraz w wieku dorosłym – dla rewitaminizacji skóry.

SKŁADNIKI AKTYWNE:  
GLIKOL PENTYLENOWY, WITAMINA E,  
ACETYLOHEKSAPEPTYD-8.

## Serum 02 Skin Balance Repair

Kojąca i regenerująca serwatka



Ma nawilżający, kojący, anaplerotyczny efekt. Intensywny środek o lekkiej teksturze, wskazany do natychmiastowej pielęgnacji w wypadku stanów zapalnych, a także przy naruszeniu równowagi skóry. Eliminuje poczerwienienie, podrażnienie skóry, normalizuje metabolizm i przywraca skórze komfortowe uczucie.

SKŁADNIKI AKTYWNE:  
ALANTOINA, SÓK Z ALOESU, BETAINA,  
HIALURONIAN SODOWY, WITAMINA E,  
METYLOSULFONYLOMETAN, OLEJ JOJOBA.

## Serum 03 Pure Hyaluronic

Nawilżająca serwatka z kwasem hialuronowym



Produkt zawiera kwas hialuronowy w maksymalnej koncentracji dla środków kosmetycznych. Głęboko nawilża skórę. Może być stosowana wokół warg.

SKŁADNIKI AKTYWNE:  
SODIUM HYALURONATE.

## Serum 04 Spot-Less Whitening

Serwatka wybielająca



Serwatka do zwalczania obszarów hiperpigmentacji i odświeżenia karnacji. Efekt wybielający osiąga się poprzez wprowadzenie do składu serwatki wyciągu z liściokwiatu (Phyllanthus) i askorbyla tetraizopalmitata. Glikoaminoglikany (GAG) dodatkowo zapewniają efekt wspierający i stymulujący fibroblasty. Można nakładać na oddzielne obszary hiperpigmentacji lub na całą twarz

SKŁADNIKI AKTYWNE:  
WYCIĄG Z LIŚCIOKWIATU (PHYLLANTHUS),  
ASKORBYL TETRAIZOPALMITAT  
DIHYDROKSYBENZOESAN METYLU,  
GLIKOAMINOGLIKANY.

# Serum

## Serum 05 CCP

Serwatka  
antywiekowa



**Głęboko nawilżająca i regenerująca serwatka.** Połączenie aktywnych składników pomaga radykalnie walczyć ze zmarszczkami. Wypełnia skórę od wewnątrz, znacznie poprawia strukturę skóry.

SKŁADNIKI AKTYWNE: DNA KAWIORU, HYDROLIZOWANY KOLAGEN I PEPTYD (PALMITOYL OLIGOPEPTIDE – DERMAKSYL).

## Serum 06 Absolute Retinol

Serwatka  
z retinolem



**Retinol – złote narzędzie w walce z procesem starzenia.** Pomaga walczyć z głębokimi zmarszczkami, wykazuje widoczny i trwały efekt w programach kuracji foto-uszkodzeń i wiekowych przemian skóry, oraz drobnych blizn.

SKŁADNIKI AKTYWNE:  
RETINOL

## Serum 07 Time Reset

Odżywcza serwatka  
antywiekowa



Ekstrakty z kwiatów banana, wodorostów, trehalozy wywierają widoczny efekt odżywczy i nawilżający. **Serwatka ponawia elastyczność skóry i liftinguje ował twarzy.** Dzięki wyciągu z wąkroty (centella asiatica) osiąga się efekt antybakteryjny i anaplerotyczny, stymuluje się lokalny krwobieg i wytwarzanie kolagenu. Serwatka pozostawia komfortowe uczucie po stosowaniu.

SKŁADNIKI AKTYWNE:  
WACIĄGI Z KWIATÓW BANANA, WĄKROTY AZJATYCKIEJ (CENTELLA ASIATICA) I WODOROSTÓW, TREHALOZA, TRÓJPEPTYD.

## Serum 08 Pore Perfection

Serwatka do skóry  
z rozszerzonymi porami



**Idealny dla skóry tłustej, problemowej z rozszerzonymi porami.** Poprawia strukturę skóry, wygładza powierzchnię. Składa się z kwasu glikolowego, normalizującego pH skóry i złuszczonego tuseczki zrogowaciate. Dzięki wyciągu z oczaru wirginijskiego, przejawia się ściągający efekt, a pory zacieśniają się. Nie powoduje zaczerwienienia i łuszczenia, szybko się wchłania i dobrze przyswaja się przez skórę. Serwatka jest także wskazana, przy nadmiernym rogowaceniu naskórka.

SKŁADNIKI AKTYWNE:  
KWAS GLIKOLOWY, WYCIĄG Z OCZARU WIRGINIJSKIEGO.

# Serum

# Serwatki

## Stan skóry

	Serum 01 Ageless Prevention	Serum 02 Skin Balance Repair	Serum 03 Pure Hyaluronic	Serum 04 Spot-Less Whitening	Serum 05 CCP	Serum 06 Absolute Retinol	Serum 07 Time Reset	Serum 08 Pore Perfection
Odwodniona skóra	+	+	+				+	+
Wiekowe przemiany	+		+	+	+	+	+	+
Hiperpigmentacja				+		+		+
Rozszerzone pory, tłusta skóra		+				+		+
Mdła skóra	+	+	+	+	+	+	+	+
Elementy zapalne, rozszerzone i widoczne naczynia krwionośne		+				+		
Sucha skóra	+	+	+		+	+		
Wrażliwa i podrażniona skóra		+	+				+	+
Trądzik młodzieńczy (Acne vulgaris)		+	+			+		+



# Peelingi

## Peelingi linii kosmetycznej SkinPhilosophy – to unikalne produkty na rynku kosmetycznym.

Opierają się one na Filozofię Skóry i stworzone dla łagodnej pielęgnacji skóry.

Peelingi pomagają normalizować naturalne funkcje skóry, ponawiają jej zdolność do samodzielnego odnowienia i nawilżania bez zakłócenia jej równowagi.

Kompetentne receptury każdego peelingu oraz specjalne protokoły procedur pozwalają uniknąć okresów rehabilitacyjnych, i pacjenci wyglądają dobrze w trakcie przebiegu całego kursu procedur.

### Deep Clean

Środek oczyszczający, stosowany przed peelingiem

SKŁAD: WODA, ALANTOINA, ALKOHOL IZOPROPYLOWY, ETOKSYDIGLIKOL, KWAS SALICYLOWY.

### Salicylic Acid 20%

Peeling salicylowy 20%

SKŁAD: ALKOHOL IZOPROPYLOWY, KWAS SALICYLOWY, GLICERYNA, WODA, HYDROKSYPROPYLOCELULOZA, KWAS POLIKARBOKSYLOWY EDTA.

### Lactic Acid 15%, 30%

Peeling mlekowy 15%, 30%

SKŁAD: WODA, KWAS MLEKOWY, GLICERYNA, GLIKOL PENTYLENOWY, HYDROKSYETYLOCELULOZA, WYCIĄG Z OCZARU, ALKOHOL FENATYLOWY, GLIKOL KAPRYLILO

### Glicolic Acid 30%, 50%

Peeling glikolowy 30%, 50%

SKŁAD: WODA, KWAS GLIKOLOWY, GLIKOL PROPYLENOWY, GLIKOL PROPYLENOWY, WYCIĄG Z OCZARU, ALKOHOL FENETYLOWY, GLIKOL KAPRYLILO.

# Peeling

# Wyniki

## zastosowania kosmetyków SkinPhylosophy

Zdjęcia klientów przed i po zabiegach  
z zastosowaniem naszych kosmetyków

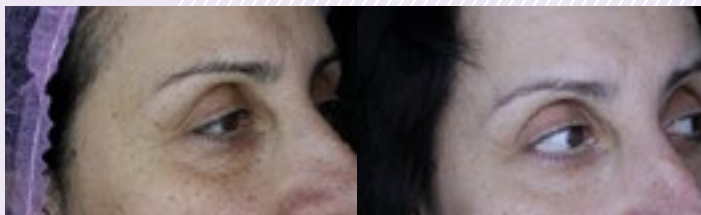

Wiele osób obiecują – my naprawdę pomagamy!



# Tetyana Momot

**Lekarz kosmetolog, ekspert z diagnostyki skóry**

*Głęboka analiza skóry jest integralną częścią waszego leczenia i konsultacji na temat produkcji dla zadowolenia indywidualistycznych potrzeb i oczekiwań waszych klientów.*



# Inna Gawrylenko

**Lekarz dermatolog-kosmetolog**

*Nie wierzymy w popularne i «modne» składniki, używamy tylko naukowo uzasadnionych i sprawdzonych formuł.*



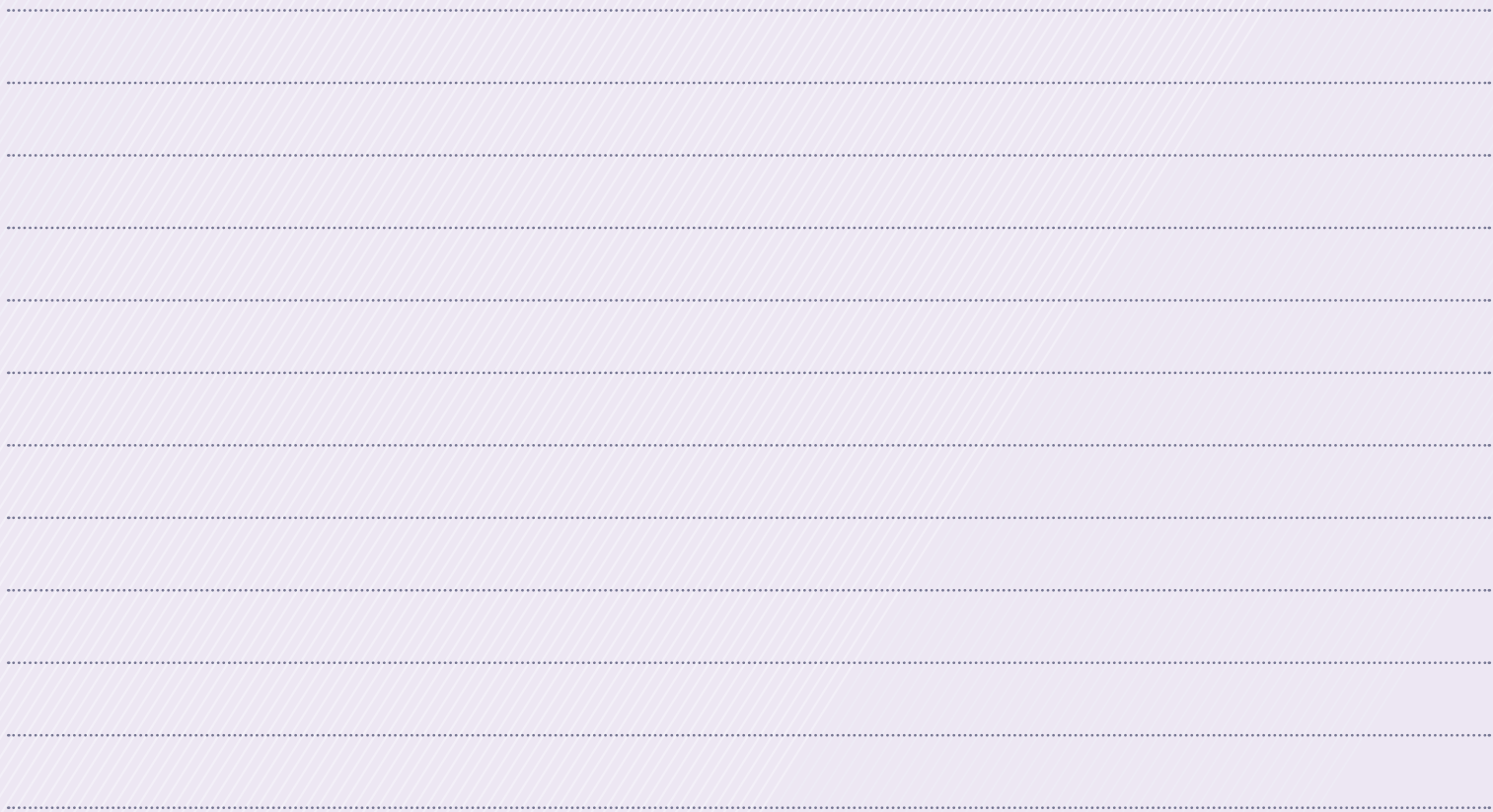



beauty  
creators  
LABORATORIES

---

**SKINPHILOSOPHY**

---

**INTERBEAUTY**



+48 73 265 33 25  
info@interbeauty.net.pl  
interbeauty.net.pl